

FICHA TÉCNICA PRODUCTO



ARTÍCULO: 310107 BAYETA MULETON, BCO.SUPERIOR
PRESENTACIÓN 1 B/COL. 12 U.
COMPOSICIÓN: 80% ALGODON - 20% FIBRAS DIVER

CÓDIGO EAN:
CÓDIGO DUN:

CARACTERÍSTICAS DEL PRODUCTO:

Cód. Descripción	Cant.	Unidad
8705 BTA.BCA.SUP.42X45 C/B, S/10 D.	1	U

VISTA DEL PRODUCTO

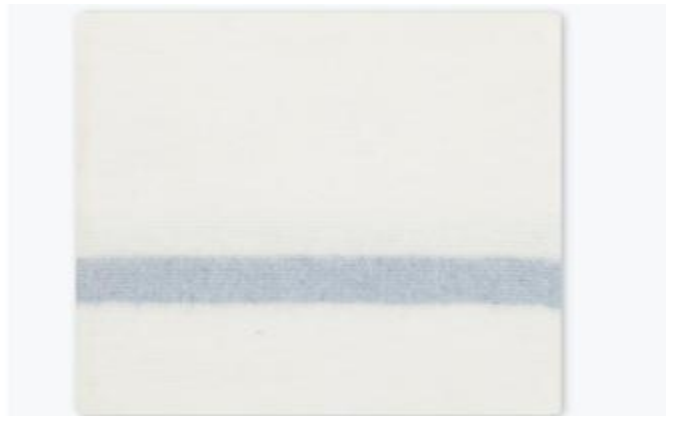

ENVASE INDIVIDUAL *(Características, identificación)*

Cód. Descripción	Cant.	Unidad

CARACTERÍSTICAS DEL ENVASE *(Envase parcial y colectivo)*

Cód. Descripción	Cant.	Unidad

OBSERVACIONES

- * Tejido (Modelo PLANA)
- * Medidas 42x44 = Peso aprox. 83 gr.
- * Urdimbre nº 30/lc. = 75% Alg. 25% Fibras diversa
- * Trama nº 420/lc. = 60% Alg. 40% Fibras diversas
- * Pasadas: URDIMBRE 6,5 hilos. TRAMA 4,7 hilos
- * Perchado: ambos lados
- * Dibujo: fondo blanco cenefa azul
- * Confección: cosido remallado 4 lados
- * Plegado: 2 (medidas 21x22)
- * Envase parcial: 12 u. (El mismo)
- * Envase colectivo: 120 u. (10X12)
- (El mismo)

APROBACIÓN DEL DTOR. TÉCNICO Y DE FABRICACIÓN:

AUTORIZACIÓN DE I+D

NOMBRE: ALBERTO VALLS BENEYTO

FIRMA:

FECHA ULTIMA ACTUALIZACIÓN: 01/12/2004